

CORTE AA
ESC. 1:150

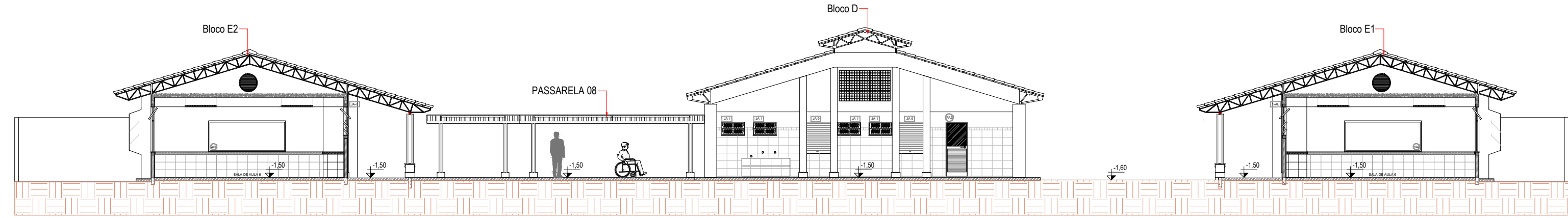

CORTE BB
ESC. 1:150

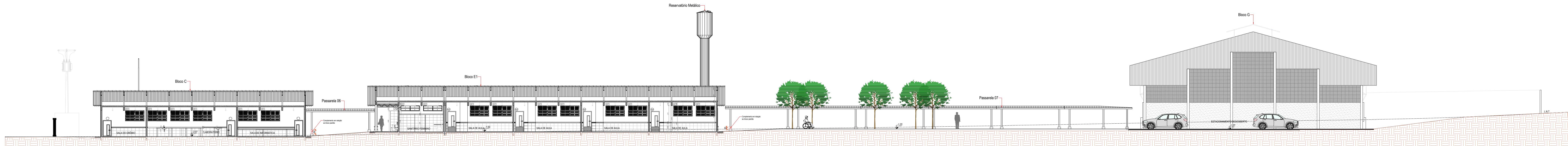

CORTE CC
ESC. 1:150

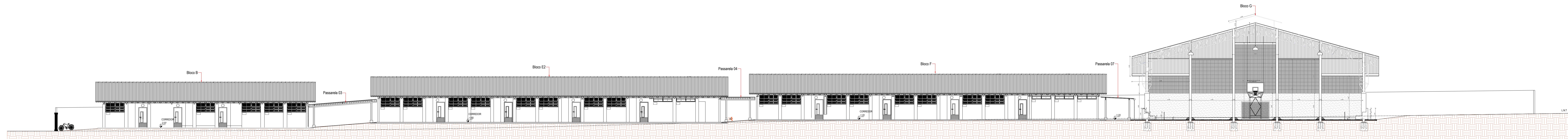

CORTE DD
ESC. 1:150

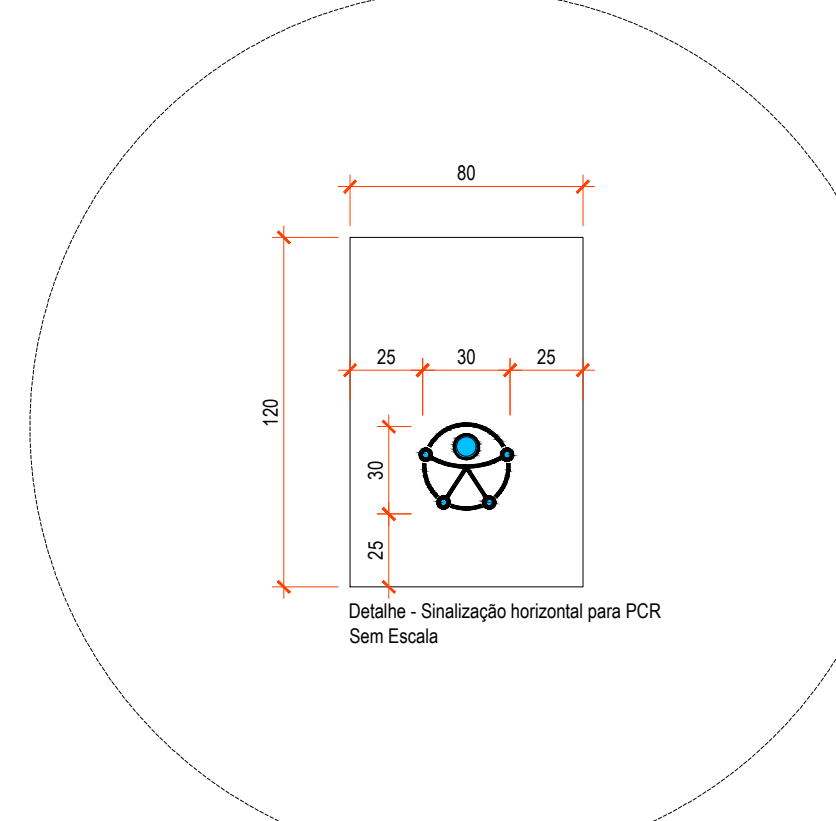
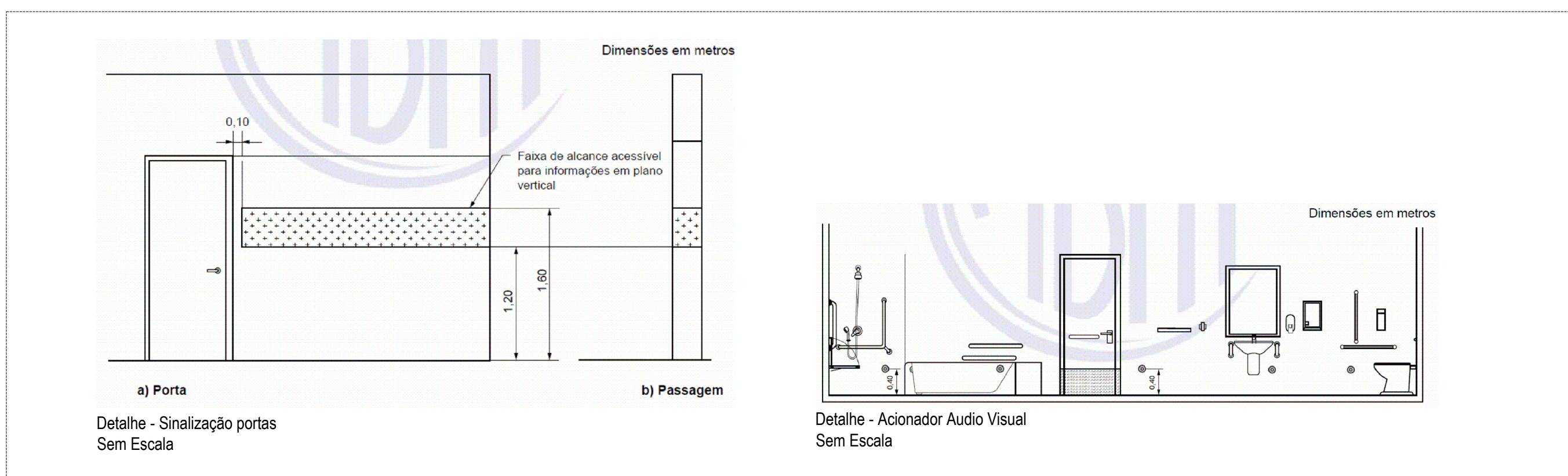
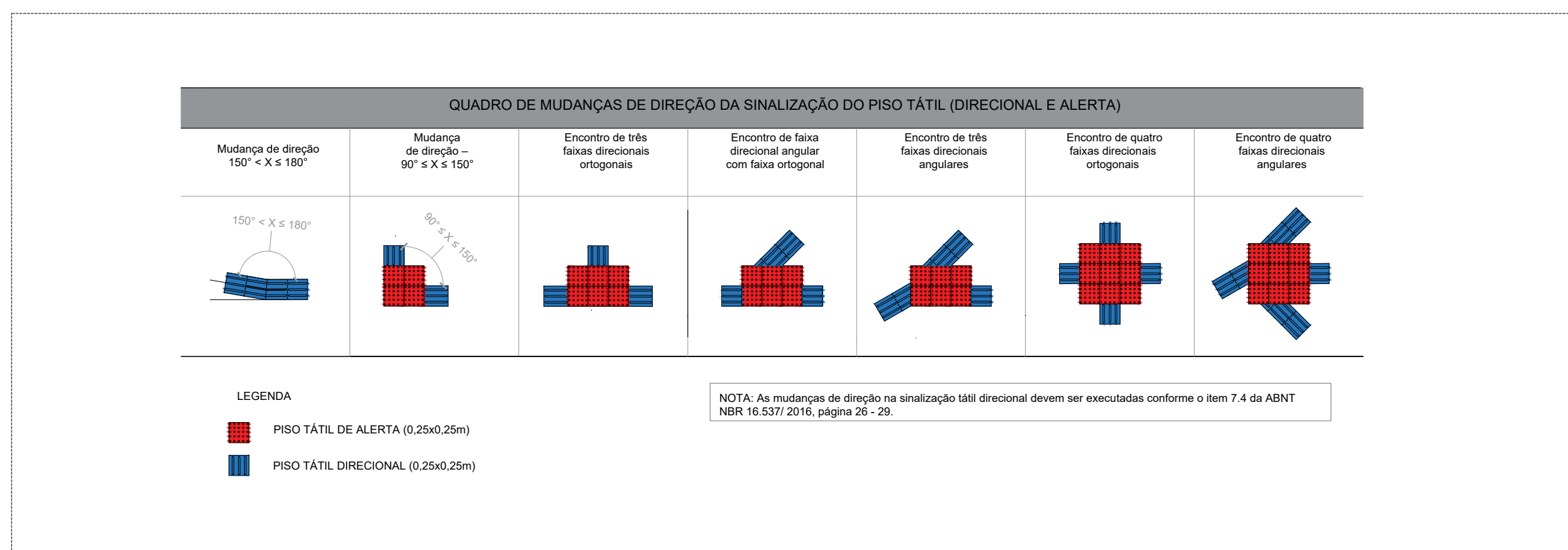
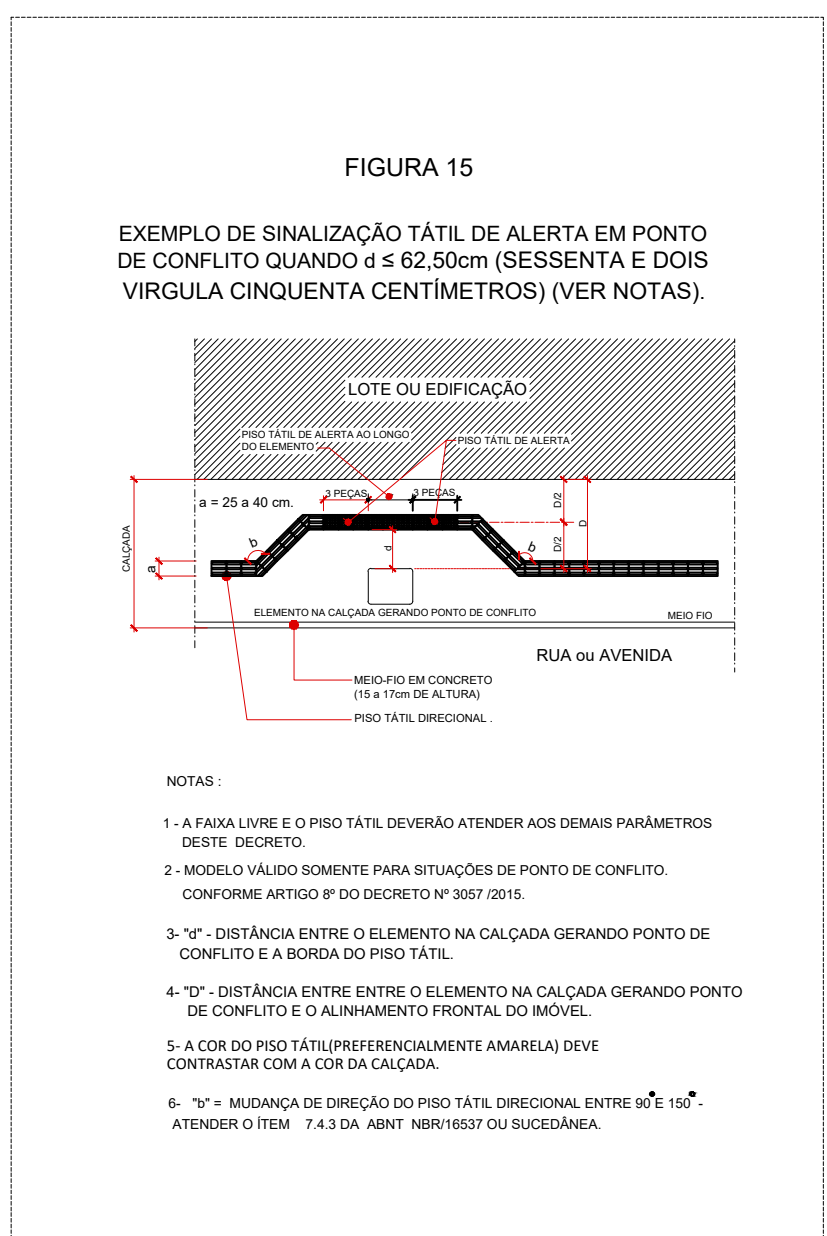
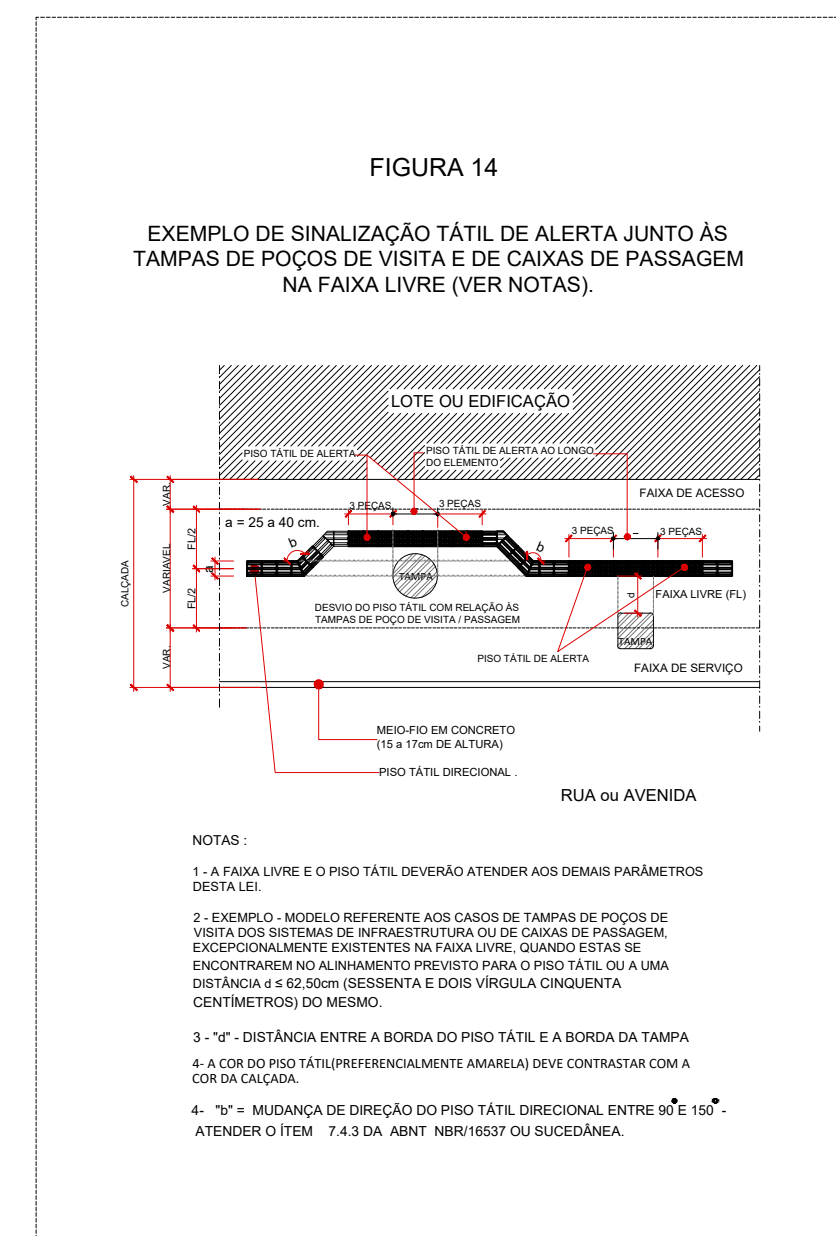
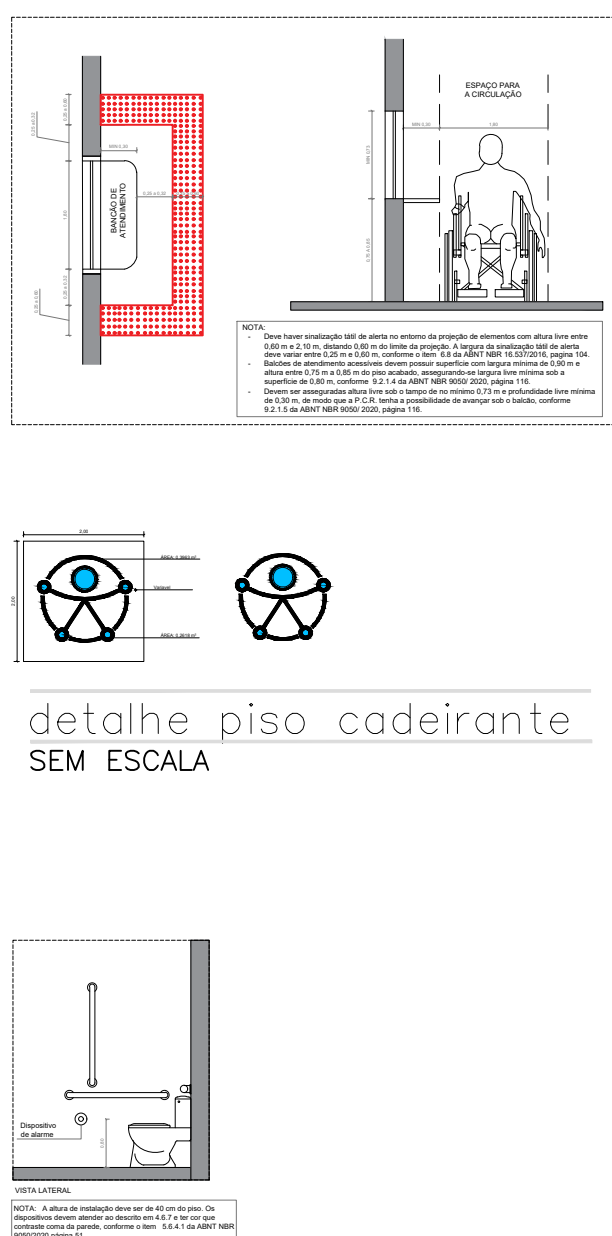
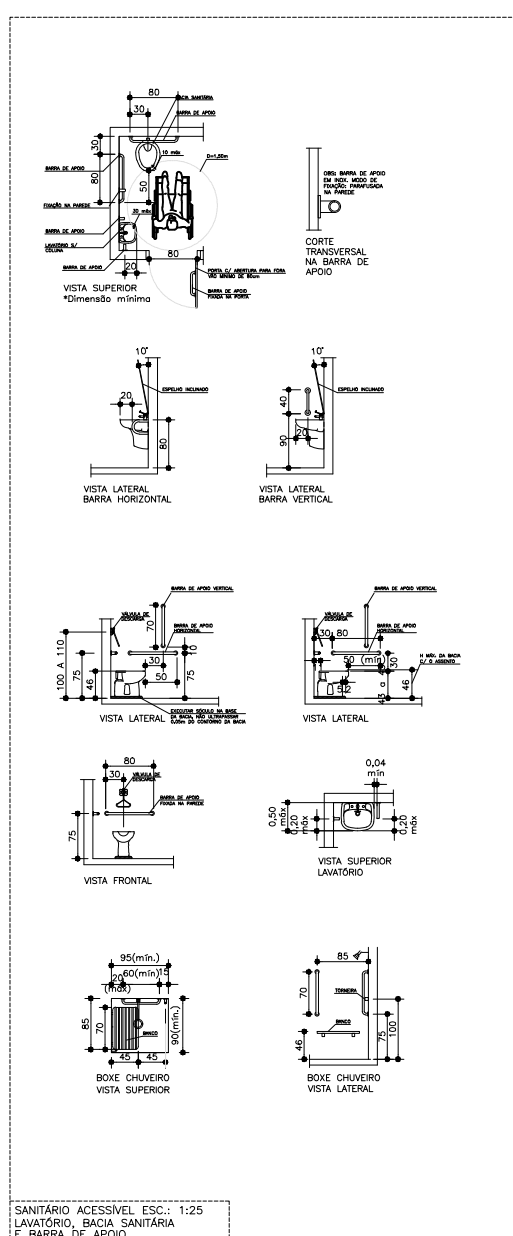
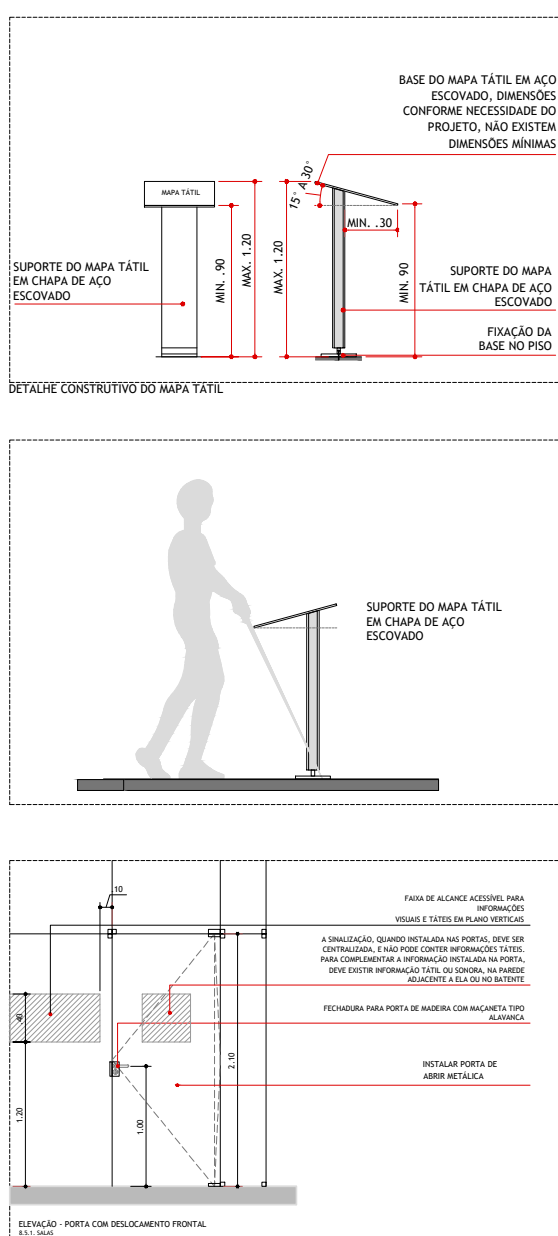
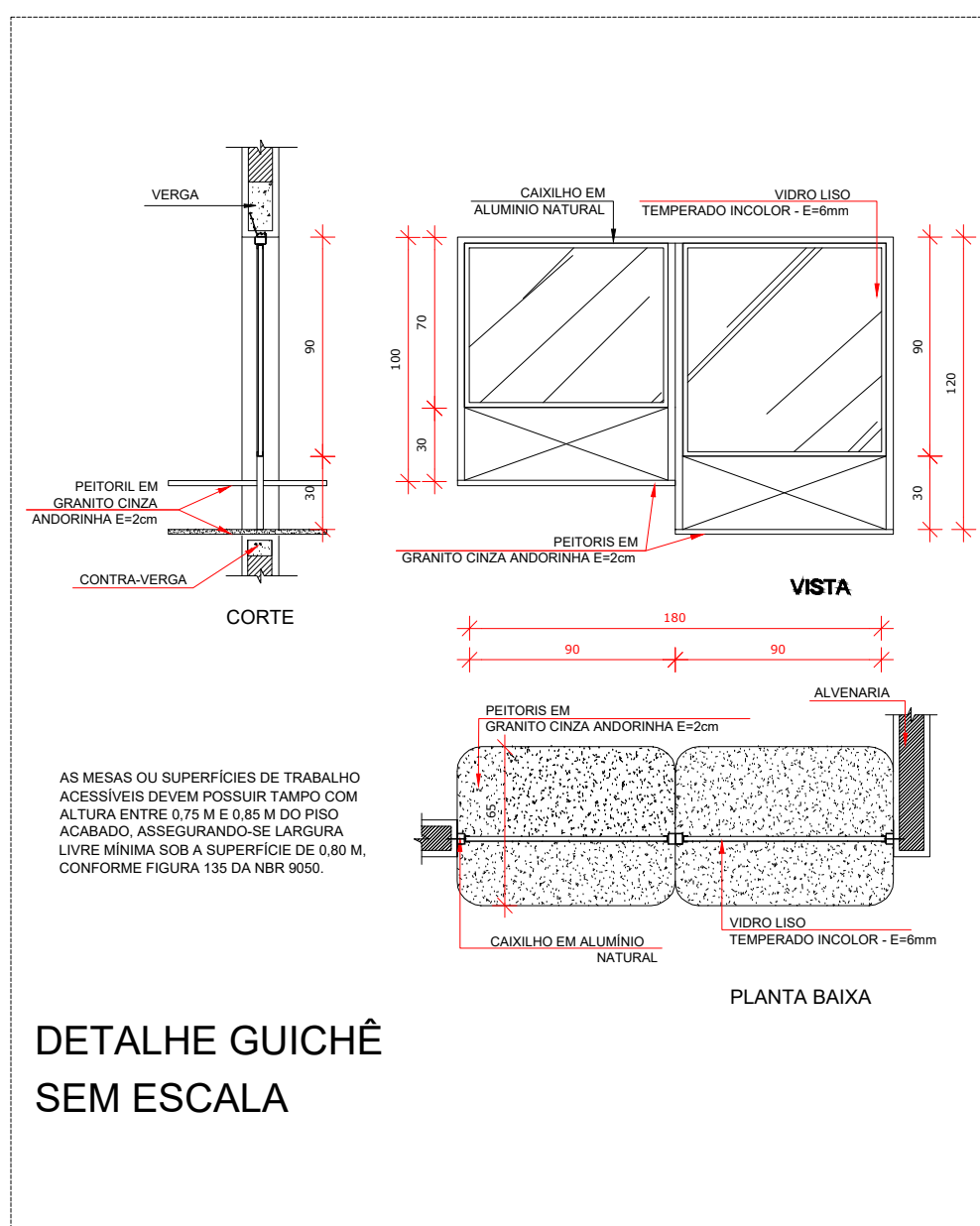
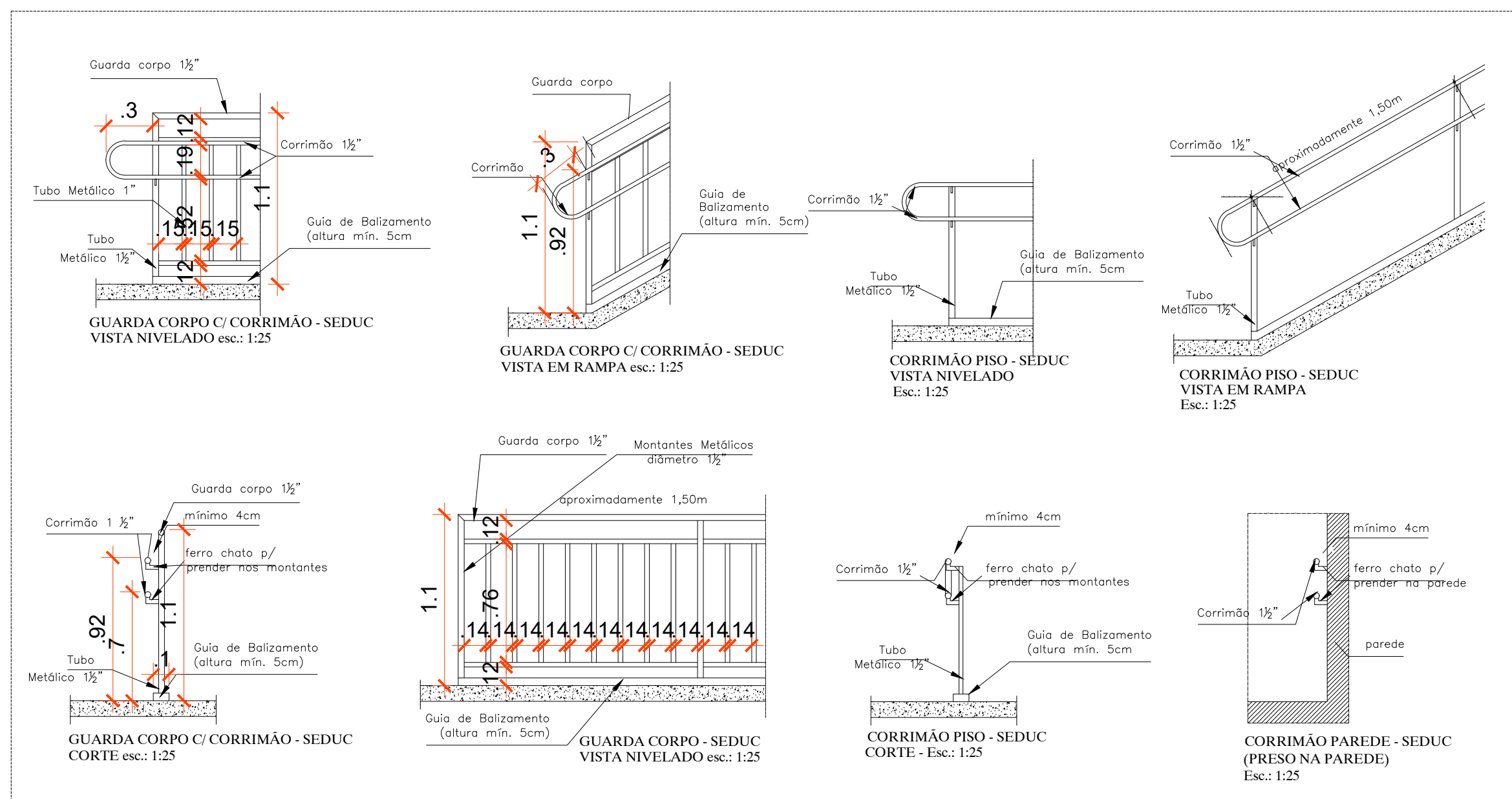

ESTADO DE GOIÁS

SECRETARIA DE ESTADO DA EDUCAÇÃO

SUPERINTENDÊNCIA DE INFRAESTRUTURA

GERÊNCIA DE PROJETOS E INFRAESTRUTURA

GERÊNCIA DE PROJETOS E INFRAESTRUTURA

APROVADO

TECNICO RESPONSÁVEL PELA APROVAÇÃO

COLÉGIO ESTADUAL MÃE BELA

CONSTRUÇÃO DE ESCOLA

IMPLANTAÇÃO ESCOLA PADRÃO SÉCULO XXI

ENDEREÇO

RUA RAMIRO VIEIRA DE MELO, SETOR MÃE BELA - POSE - GO

ÁREA DO TERRENO

11.119,17m²

ÁREA PERMEÁVEL

ÁREA EXISTENTE

ÁREA A DEMOLIR

ÁREA A CONSTRUIR

ÁREA TOTAL CONSTRUÇÃO

3.377,37m²

AUTOR: KÁCIA HENDERSON BARBOSA - ARQUITETO E URBANISTA - CAU: A113791-3

RT DA OBRA:

PROPRIETÁRIO: SECRETARIA DE ESTADO DA EDUCAÇÃO CNPJ: 01.409.705.0001-20

PREPOSTO: SABRINA SILVA VIEIRA VALENTE CPF: 041.530.091-64

TIPO DE PROJETO

ARQUITETURA

CORTE AA, CORTE BB, CORTE CC, CORTE DD, DETALHES DE ACESSIBILIDADE

ASSUNTO:

DATA: AGOSTO/2025

ESCALA: INDICADA

REVISÃO: 00

Nº RBT/ART: 5/6

REV. DATA DESCRIÇÃO VISTO

FOLHA: